



Seminativo semplice



Insempiamenti produttivi agricoli



Culture flo-ro-vivaistiche a pieno campo



Orti familiari



Prati permanenti

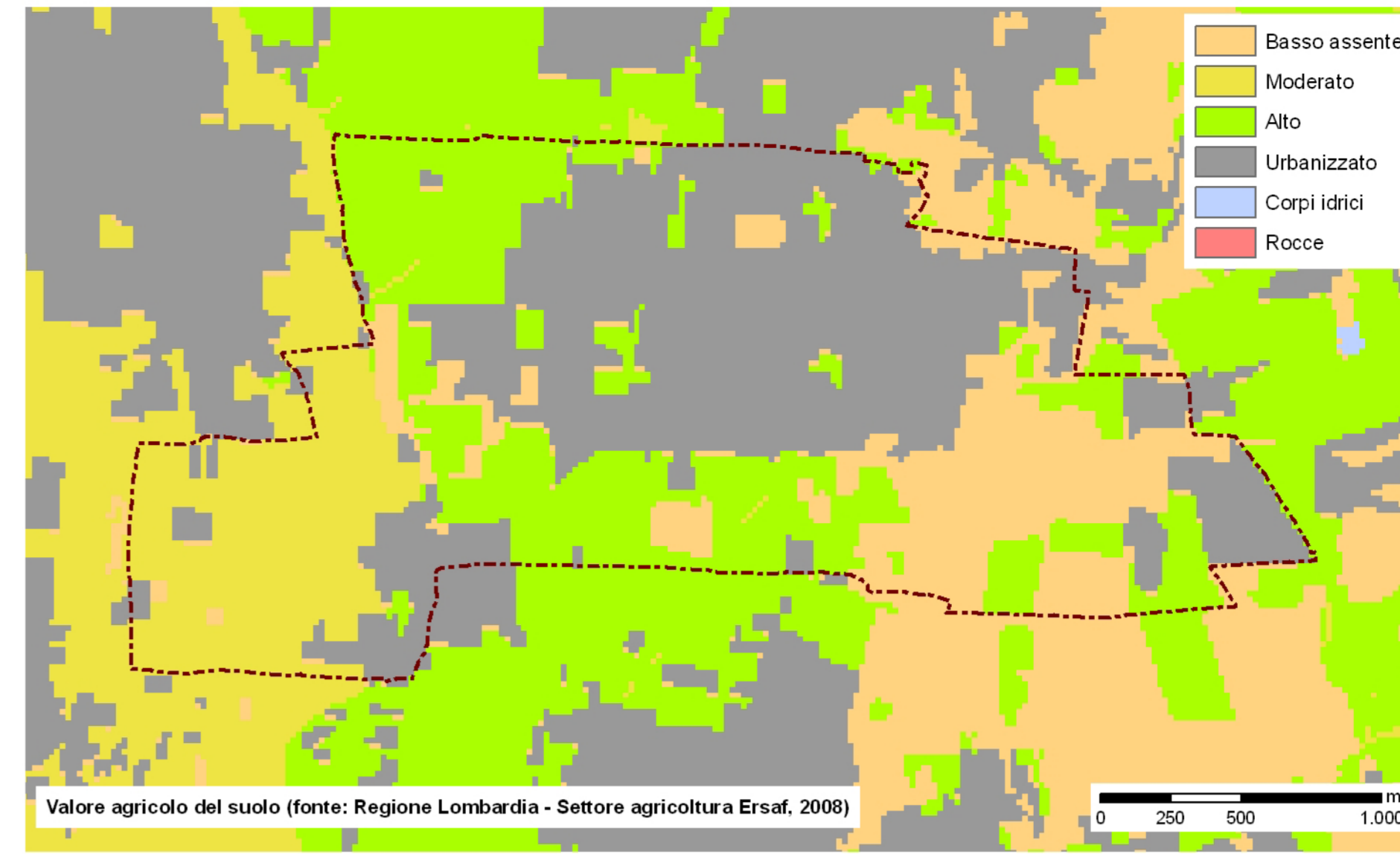

**LEGENDA**

**Articolazione degli usi dello spazio agricolo (Classi DUSAF 2007)**

- Basso assente
  - Moderato
  - Alto
  - Urbanizzato
  - Corpi idrici
  - Rocce
- Insempiamenti produttivi agricoli (Classe 12112)
  - Seminativi semplici (Classe 2111)
  - Culture flo-ro-vivaistiche a pieno campo (Classe 21141)
  - Orti familiari (Classe 2115)
  - Prati permanenti (Classe 2311, 2312)

**Articolazioni degli usi dello spazio aperto non agricolo (Classi DUSAF 2007)**

- Aree degradate non utilizzate e non vegetate (Classe 134)
- Aree verdi incolte (Classe 1412)
- Prati permanenti (Classe 2311, 2312)
- Aree boscate (Classi 31111, 31312)
- Cespuglieti (Classi 3241, 3242)
- Vegetazione delle aree umide interne e delle torbiere (Classe 411)

**Articolazioni degli usi degli spazi urbani (Classi DUSAF 2007)**

- Aree urbanizzate (Classi 1112 - 1121 - 1122 - 1123 - 11231 - 12111 - 12122 - 12124 - 133 - 1411 - 1412 - 1421)
- Reti stradali e spazi accessori (Classe 1221)

**Limiti e perimetri**

- confine comunale

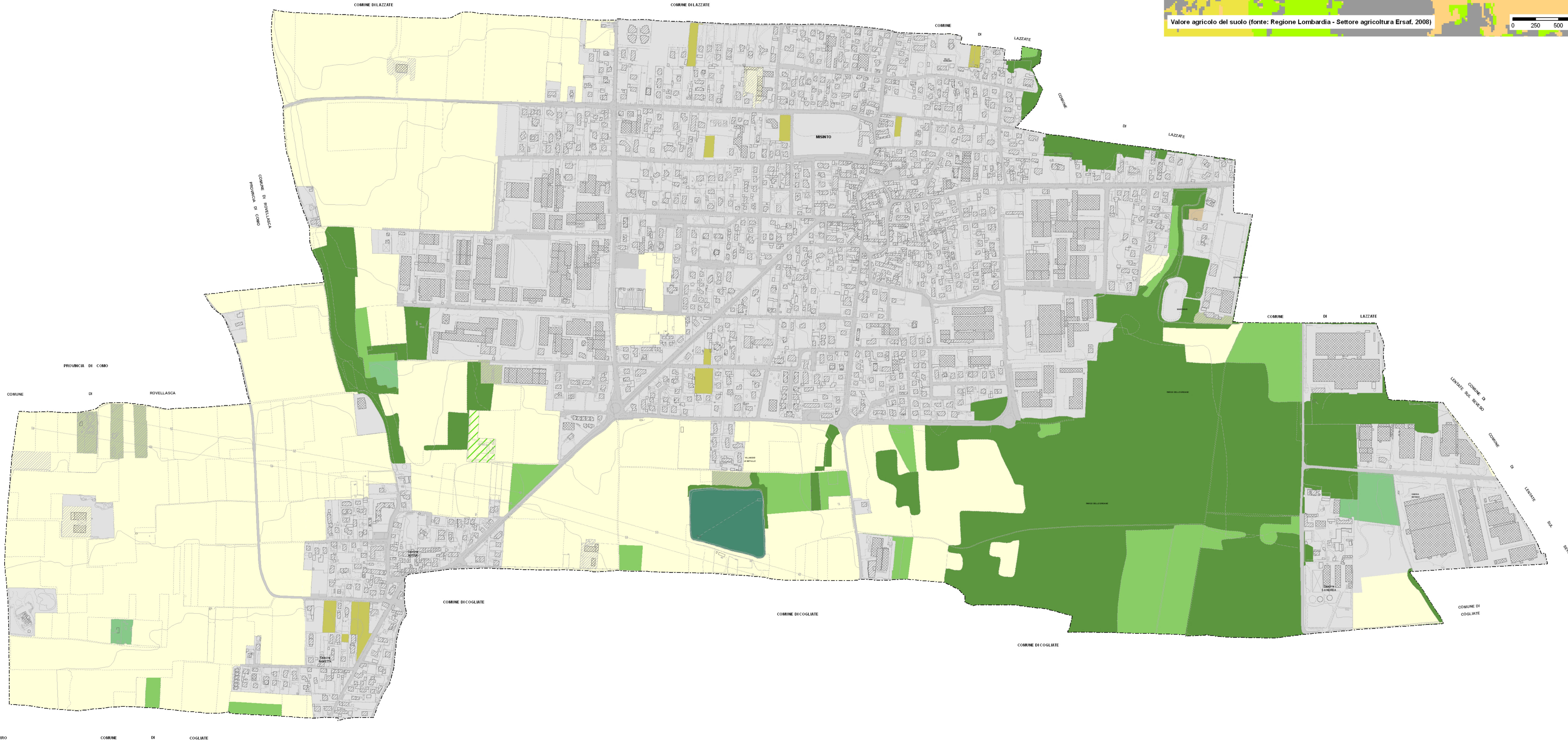
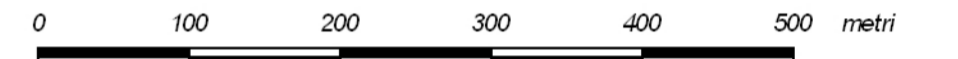

**Comune di Misinto**  
Provincia di Monza e della Brianza

**PIANO DI GOVERNO DEL TERRITORIO**  
**DOCUMENTO DI PIANO**

**Sistema e caratterizzazione delle aree agricole**

tavola n.  
**QC 04 07**  
scala  
**1 : 5.000**



progettisti	arch. Franco Resnati	arch. Fabio Massimo Saldini
	Studio associato <b>ARCHÈ</b> progetti di architettura e urbanistica	

gruppo di progettazione	arch. Paolo Dell'Orto plan. Giorgio Limonta	plan. Paolo Gariboldi
-------------------------	--	-----------------------

procedura amministrativa		
ADOZIONE: DELIBERAZIONE CONSIGLIO COMUNALE n. _____ DEL _____		
APPROVAZIONE: DELIBERAZIONE CONSIGLIO COMUNALE n. _____ DEL _____		
PUBBLICAZIONE: BURL n. _____ DEL _____		