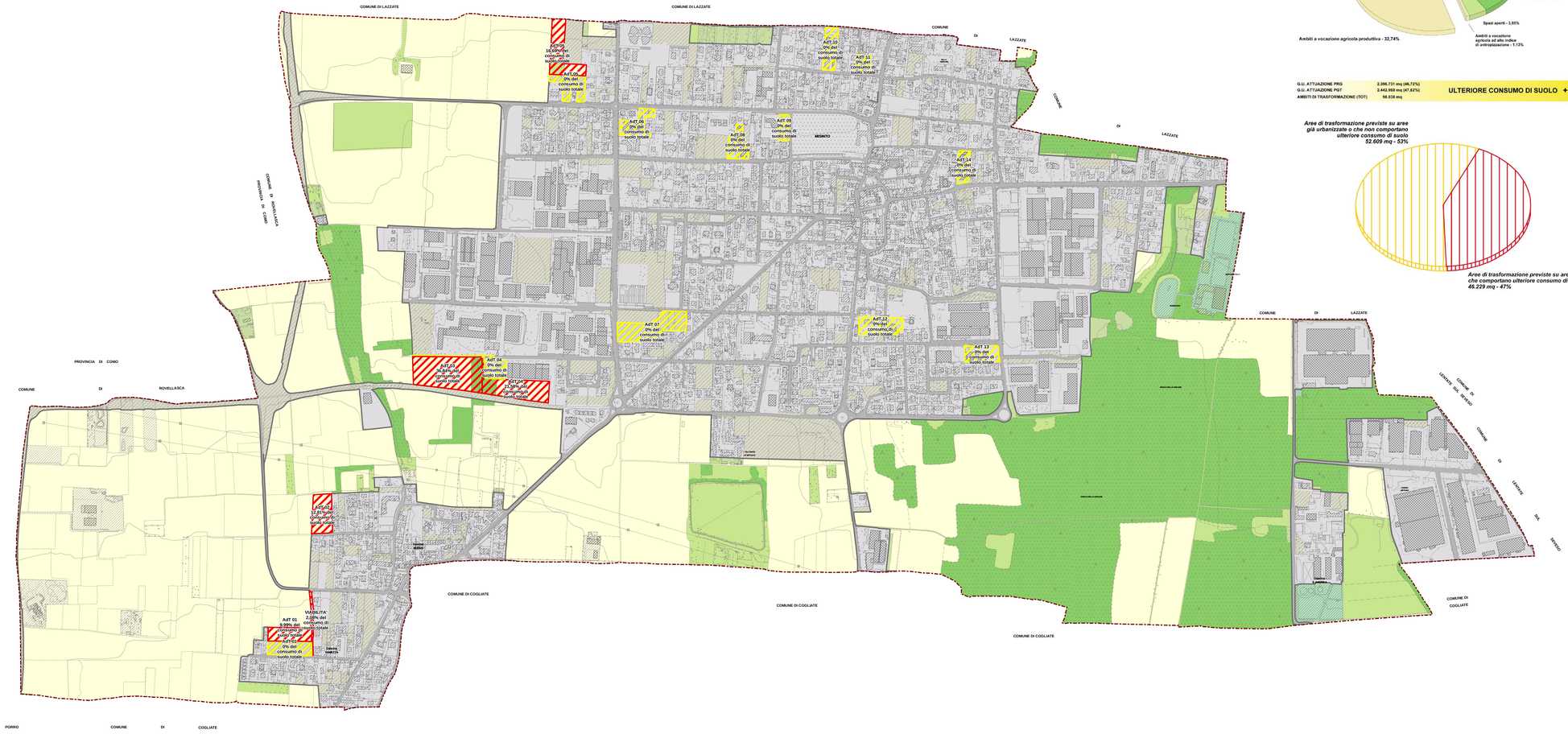
COMUNE DI LAZZATE
COMUNE DI LAZZATE
COMUNE DI LAZZATE
COMUNE DI LAZZATE
COMUNE DI ROVELLASCA
PROVINCIA DI COMO
PROVINCIA DI COMO
COMUNE DI ROVELLASCA
COMUNE DI COGLIATE
COMUNE DI COGLIATE
COMUNE DI COGLIATE
COMUNE DI COGLIATE
COMUNE DI LISSONE
COMUNE DI LISSONE
COMUNE DI LISSON