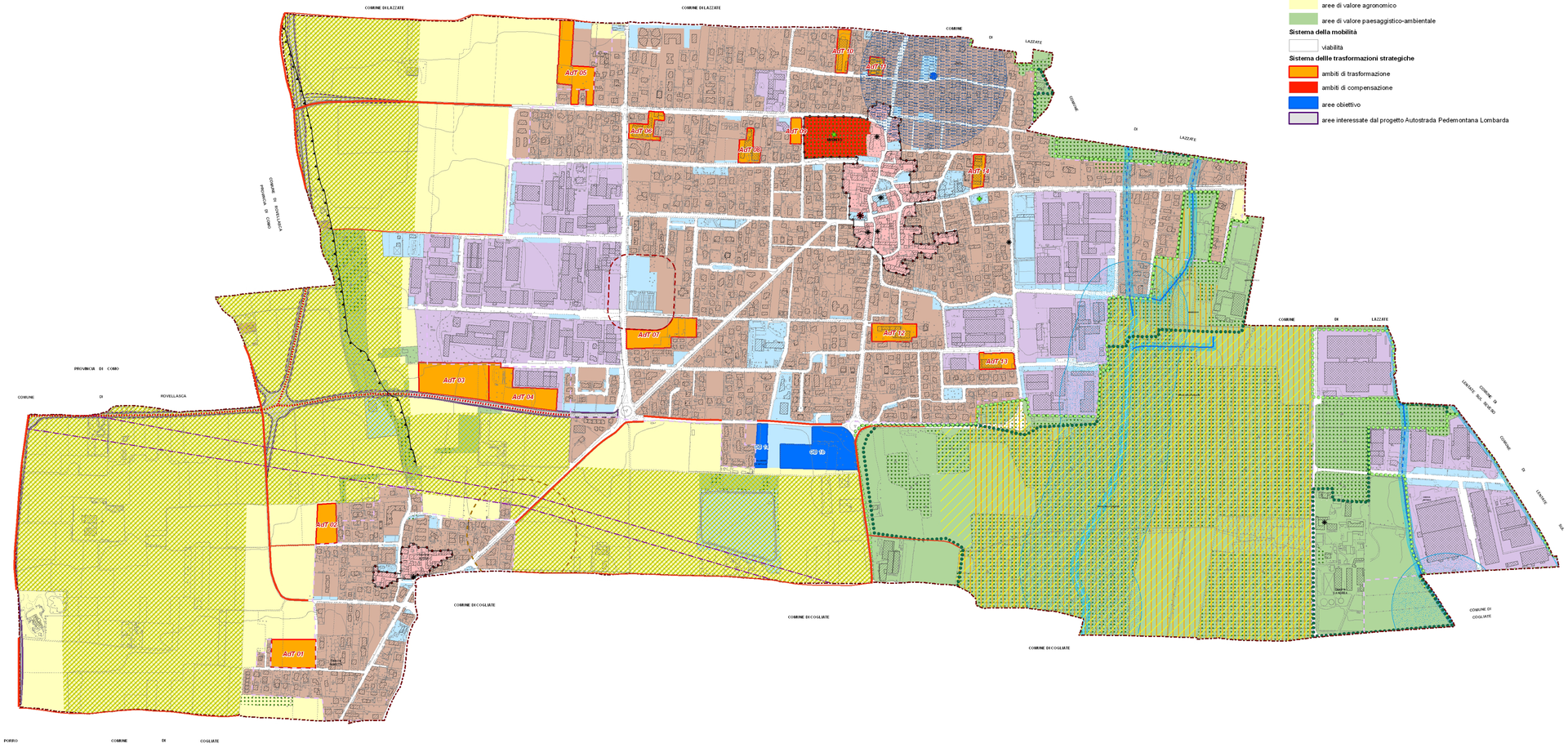


LEGENDA

Limiti e perimetri
- confine comunale
- centri storici
- confine del Parco regionale delle Groane

Sistema insediativo
- tessuti storici
- tessuti urbani consolidati prevalentemente residenziali
- tessuti urbani consolidati a prevalente specializzazione produttiva di beni e servizi
- aree per servizi

Sistema del territorio agricolo e di valore paesaggistico-ambientale ed ecologico
- aree di valore agronomico
- aree di valore paesaggistico-ambientale

Sistema della mobilità
- viabilità

Sistema delle trasformazioni strategiche
- ambiti di trasformazione
- ambiti di compensazione
- aree obiettivo
- aree interessate dal progetto Autostrada Pedemontana Lombarda

Beni culturali e paesaggistici
- Beni culturali (D.lgs 42/2004, art. 10)
- Corsi d'acqua e relative sponde (D.lgs 42/2004, art.142, lett. c)
- Territori coperti da boschi (D.lgs 42/2004, art.142, lett. g - individuazione PIF della Provincia di Milano)
- Aree a rischio archeologico

Siti Rete Natura 2000 (Direttiva 92/43/CEE)
- Sito di interesse comunitario (SIC) Boschi delle Groane (DGR 30 luglio 2004, n. VII/18476)

Parco regionale del Parco Groane (L.R. n. 31 del 20/08/1976)
- Perimetro di parco regionale (DGR 30 luglio 2004, n. VII/18476 - L.R. n. 7 del 29/4/2011)
- Perimetro di parco naturale (L.R. n. 7 del 29/4/2011)

Definizione degli ambiti destinati all'attività agricola di interesse strategico (art.15, comma 4 L.R. 12/2005)
- Ambiti destinati all'attività agricola di interesse strategico (art.6 NdA - PTCP di Monza e della Brianza)

Ambiti, sistemi ed elementi di rilevanza paesaggistica provinciale (segnalazioni PTCP di Monza e della Brianza)
- Elementi geomorfologici - Orli di terrazzo (art. 11 NdA)
- Architetture: civile residenziale (art. 15 NdA), religiose (art. 17 NdA) e della produzione agricola (art. 23 NdA)
- Parchi e giardini storici (art. 16 NdA)

Viabilità di interesse paesaggistico (art. 28 NdA)
- Strade panoramiche esistenti (individuazione provinciale - PTCP Monza e della Brianza)
- Strade panoramiche esistenti (individuazione comunale)
- Strade panoramiche di progetto (individuazione provinciale - PTCP Monza e della Brianza)

Sistemi di tutela paesaggistica (PTCP di Monza e della Brianza)
- Rete verde di ricomposizione paesaggistica (art. 31 NdA)

Tutele territoriali
- Aree a vincolo idrogeologico

Vincoli di polizia idraulica
- Reticolo idrico principale
- Reticolo idrico minore (tratto scoperto)
- Reticolo idrico minore (tratto tombato)
- Fascia di rispetto di 10 metri

Aree cimiteriali
- Zona di rispetto

Area di salvaguardia delle captazioni ad uso idropotabile
- Zona di tutela assoluta (raggio 10 metri)
- Aree di salvaguardia (raggio 200 metri)

Protezione dalle esposizioni a campi elettrici, magnetici ed elettromagnetici
- Elettrodotti ad alta tensione

0 100 200 300 400 500 Metri

N

Comune di Misinto

Provincia di Monza e della Brianza

PIANO DI GOVERNO DEL TERRITORIO

DOCUMENTO DI PIANO

Previsioni di piano, assetto del territorio, condizioni di compatibilità insediativa, fattori di rischio e limitazioni, elementi di valore paesaggistico, ambientale ed ecologico

tavola n. **QVP 02 03**

scala **1 : 5.000**

progettisti

Studio associato ARCHÈ progetti di architettura e urbanistica

arch. Franco Resnati

arch. Fabio Massimo Saldini

gruppo di progettazione

arch. Paolo Dell'Orto

pian. Paolo Gariboldi

pian. Giorgio Limonta

procedura amministrativa

ADOZIONE: DELIBERAZIONE CONSIGLIO COMUNALE n. _____ *DEL* _____

APPROVAZIONE: DELIBERAZIONE CONSIGLIO COMUNALE n. _____ *DEL* _____

PUBBLICAZIONE: BURL n. _____ *DEL* _____