Aree boscate

Verde a prato

Aree della produzione agricola

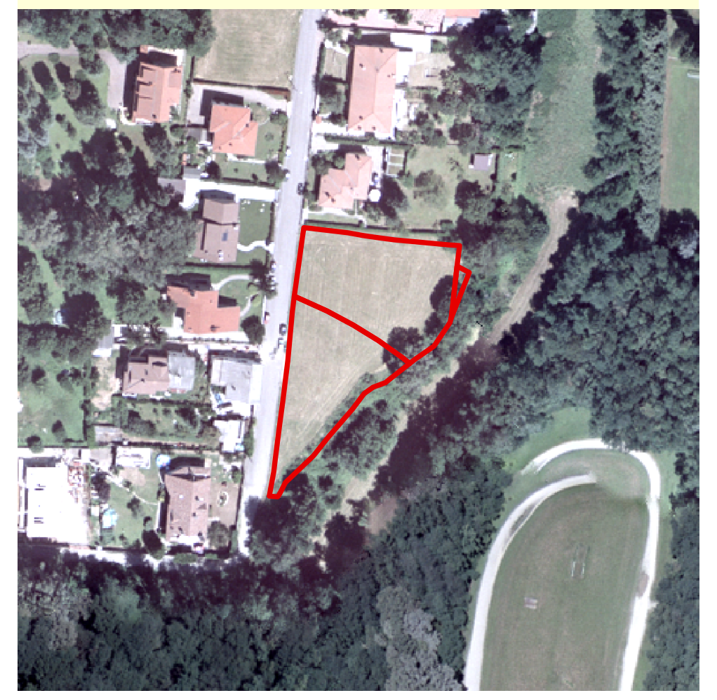

Giardino privato

Verde incolto o improduttivo

Verde attrezzato

Colture arboree

Orti

LEGENDA

Sistema ambientale e rurale

- 🟩 aree boscate
- 🟩 verde a prato
- 🟨 aree della produzione agricola

Sistema del verde urbano e periurbano

- 🟩 giardini e parchi privati
- 🟨 verde incolto o improduttivo
- 🟫 verde attrezzato
- 🟥 colture arboree
- 🟨 orti
- 🟦 impianti sportivi

Limiti e perimetri

- ⬚ confine comunale

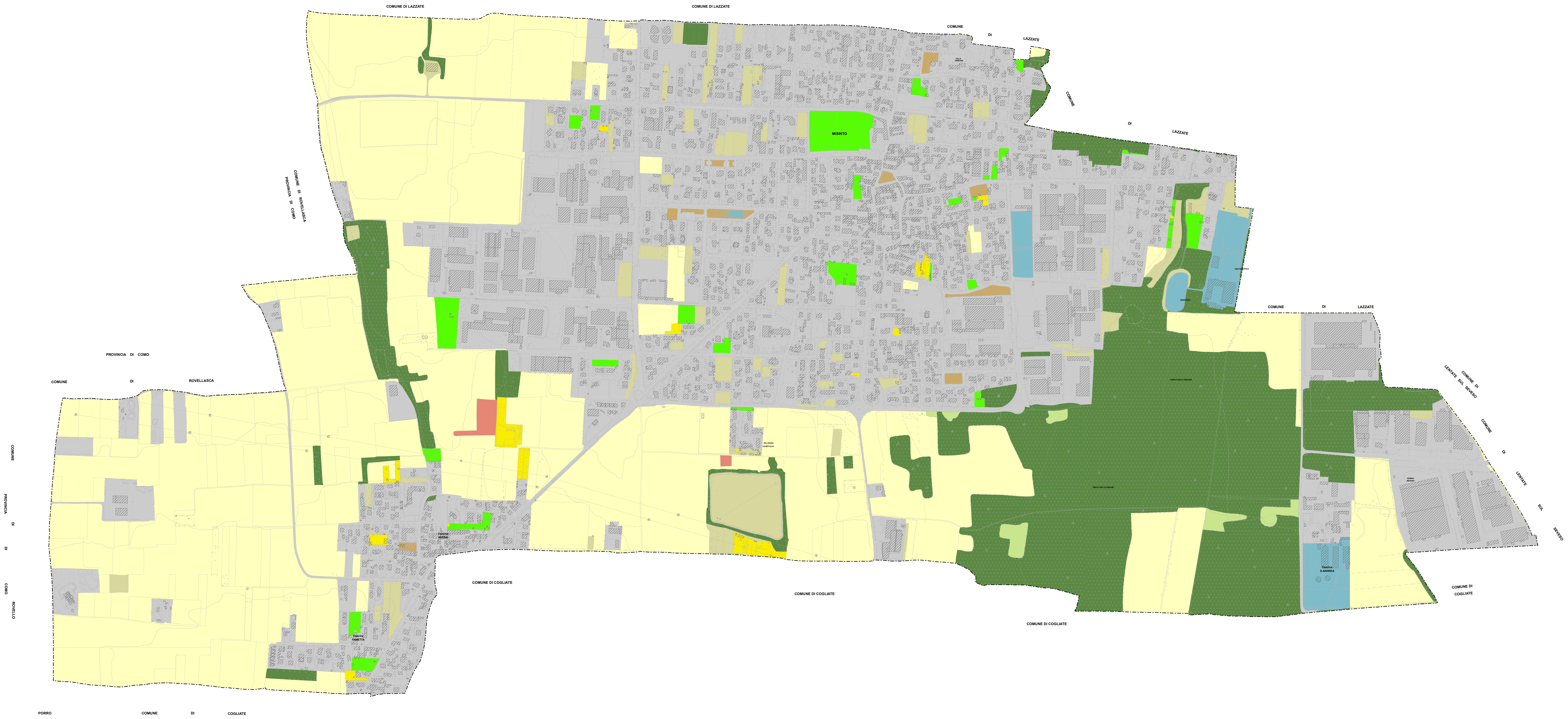
COMUNE DI LAZZATE
COMUNE DI LAZZATE
COMUNE DI LAZZATE
COMUNE DI LAZZATE
COMUNE DI LAZZATE
COMUNE DI ROVELLASCA PROVINCIA DI COMO
PROVINCIA DI COMO
COMUNE DI ROVELLASCA
COMUNE
PROVINCIA
DI
DI
COMO
ROVELLO
PORRO
COMUNE DI COGLIATE
COMUNE DI COGLIATE
COMUNE DI COGLIATE
COMUNE DI COGLIATE
COMUNE DI LENTATE SUL SEVESO
COMUNE DI LENTATE SUL SEVESO
MISINTO
VILLA VERGANI
CENTRO IPPICO
MANEGGIO
PARCO DELLE GROANE
PARCO DELLE GROANE
Cascina NUOVA
Cascina FAMETTA
VILLAGGIO LE BETULLE
CABINA METANO
Cascina S.ANDREA

0 100 200 300 400 500 metri

N

Comune di Misinto

Provincia di Monza e della Brianza

PIANO DI GOVERNO DEL TERRITORIO

DOCUMENTO DI PIANO

Sistema degli spazi aperti. Caratterizzazione degli elementi verdi

tavola n. ***QC*** ***04/06***

scala ***1 : 5.000***

progettisti

Studio associato **ARCHÈ** progetti di architettura e urbanistica

arch. Franco Resnati

arch. Fabio Massimo Saldini

gruppo di progettazione

arch. Paolo Dell'Orto

pian. Paolo Gariboldi

pian. Giorgio Limonta

procedura amministrativa

ADOZIONE: DELIBERAZIONE CONSIGLIO COMUNALE n. ____________________ DEL __________________

APPROVAZIONE: DELIBERAZIONE CONSIGLIO COMUNALE n. _______________ DEL __________________

PUBBLICAZIONE: BURL n. ____ DEL __________________