

**LEGENDA**  
 --- confine comunale

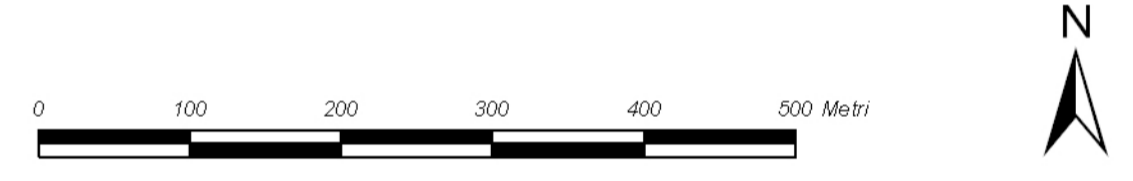

**Comune di Misinto**  
 Provincia di Monza e della Brianza

**PIANO DI GOVERNO DEL TERRITORIO**  
**DOCUMENTO DI PIANO**

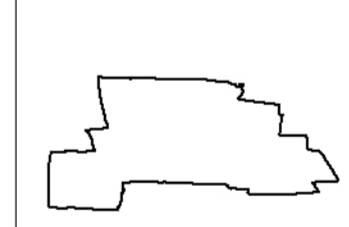

**Indagine cartografica documentale:**  
**Carta Tecnica Regionale**  
 levata 1980-1983

tavola n. **QC 02/06**  
 scala **1 : 5.000**



progettisti arch. Franco Resnati arch. Fabio Massimo Saldini

gruppo di progettazione

arch. Paolo Dell'Orto pian. Paolo Gariboldi  
 pian. Giorgio Limonta

procedura amministrativa

ADOZIONE: DELIBERAZIONE CONSIGLIO COMUNALE n. \_\_\_\_\_ DEL \_\_\_\_\_

APPROVAZIONE: DELIBERAZIONE CONSIGLIO COMUNALE n. \_\_\_\_\_ DEL \_\_\_\_\_

PUBBLICAZIONE: BURL n. \_\_\_\_\_ DEL \_\_\_\_\_

\_\_\_\_\_